Veeam ONE

- Installer Veeam ONE 12

Installer Veeam ONE 12

On télécharge l'ISO sur le site de Veeam.

On exécute le setup présent sur l'ISO.

On clique sur "Install".

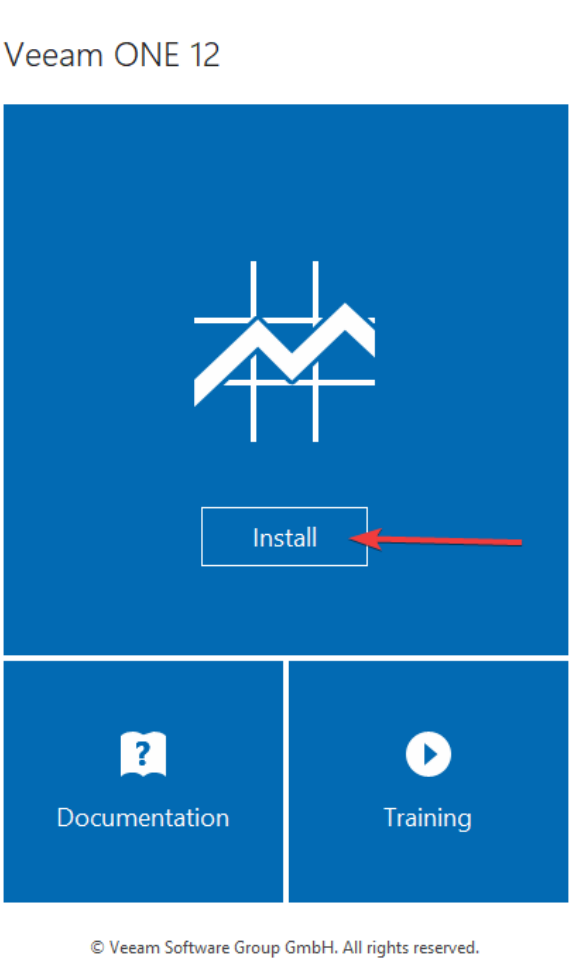

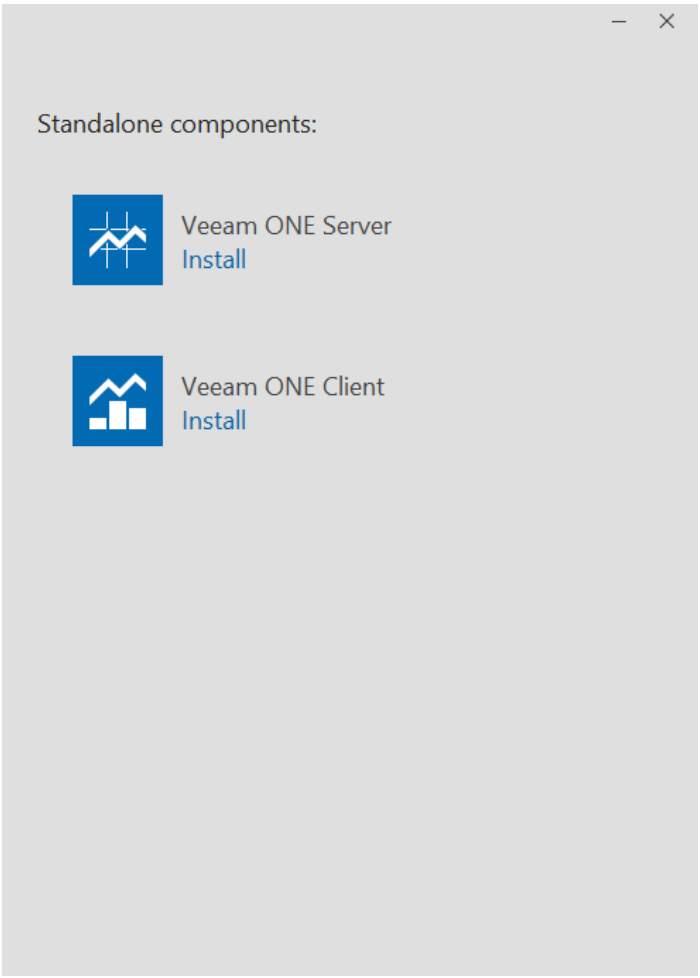

Si on nous demande d'installer les C++, on accepte. On clique ensuite sur "Accept", on choisit "All-in-one" et "Next".

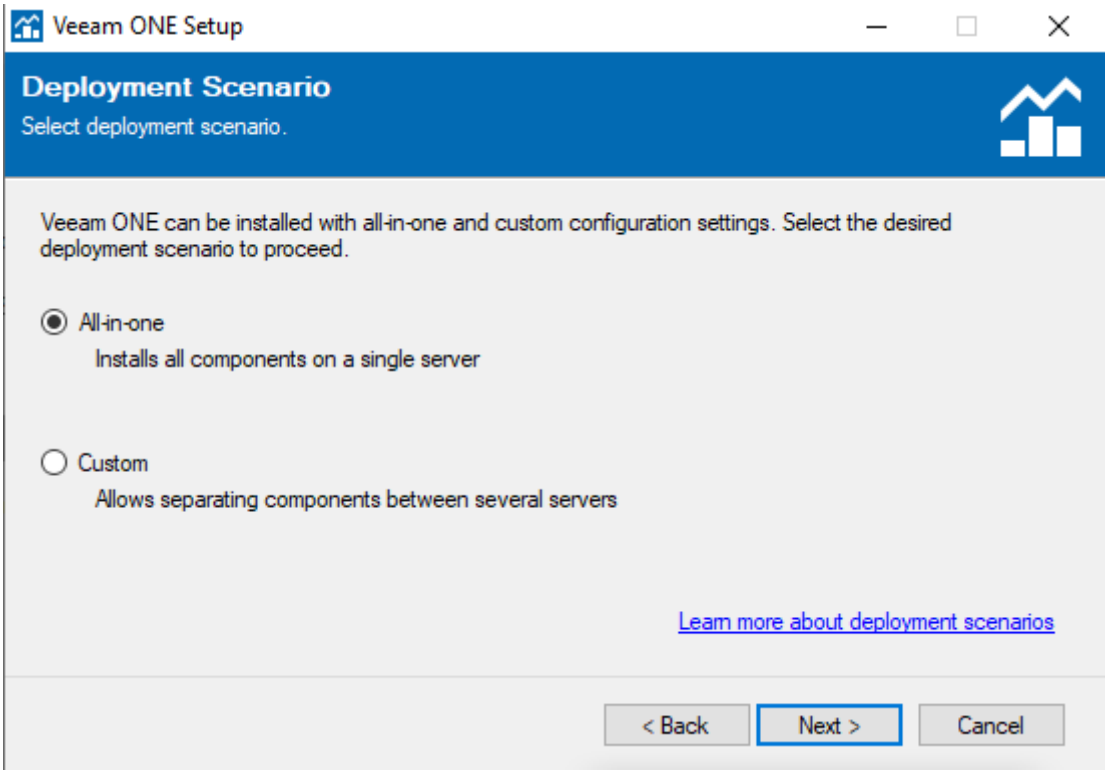

Une vérification des prérequis s'effectue. On peut les installer en cliquant sur "Install".

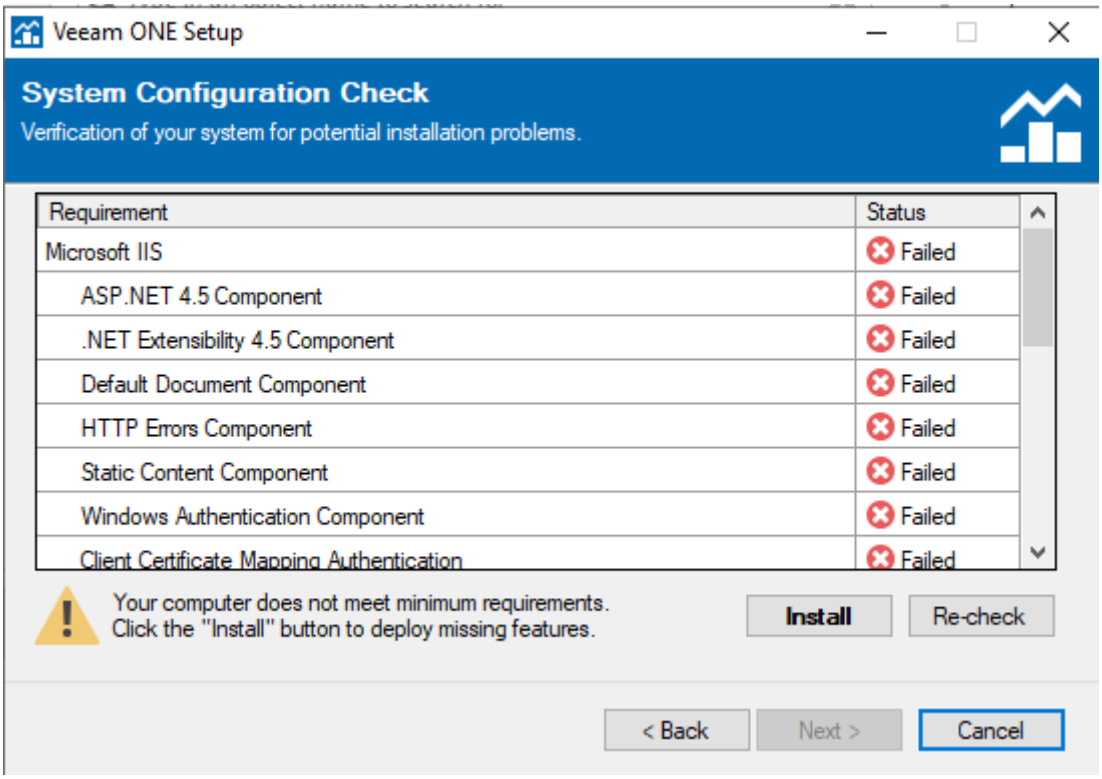

On choisit notre l'emplacement.

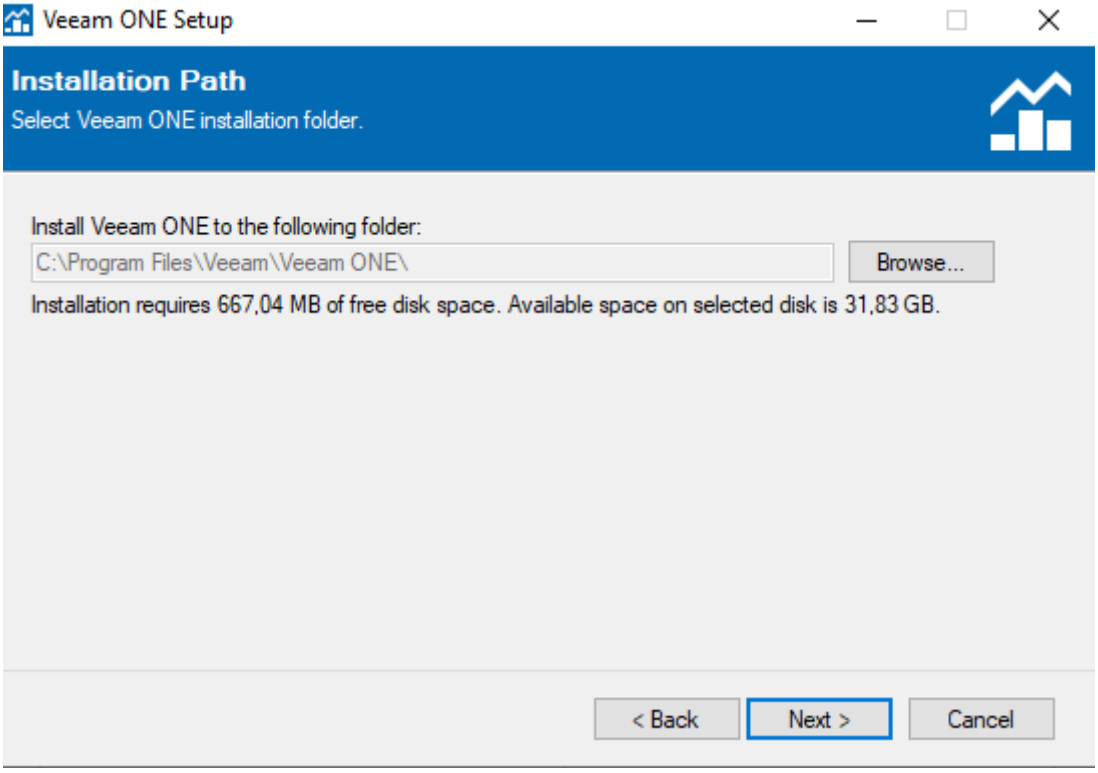

on rentre le compte de service. En production, il faut créer un compte dédié à ce service.

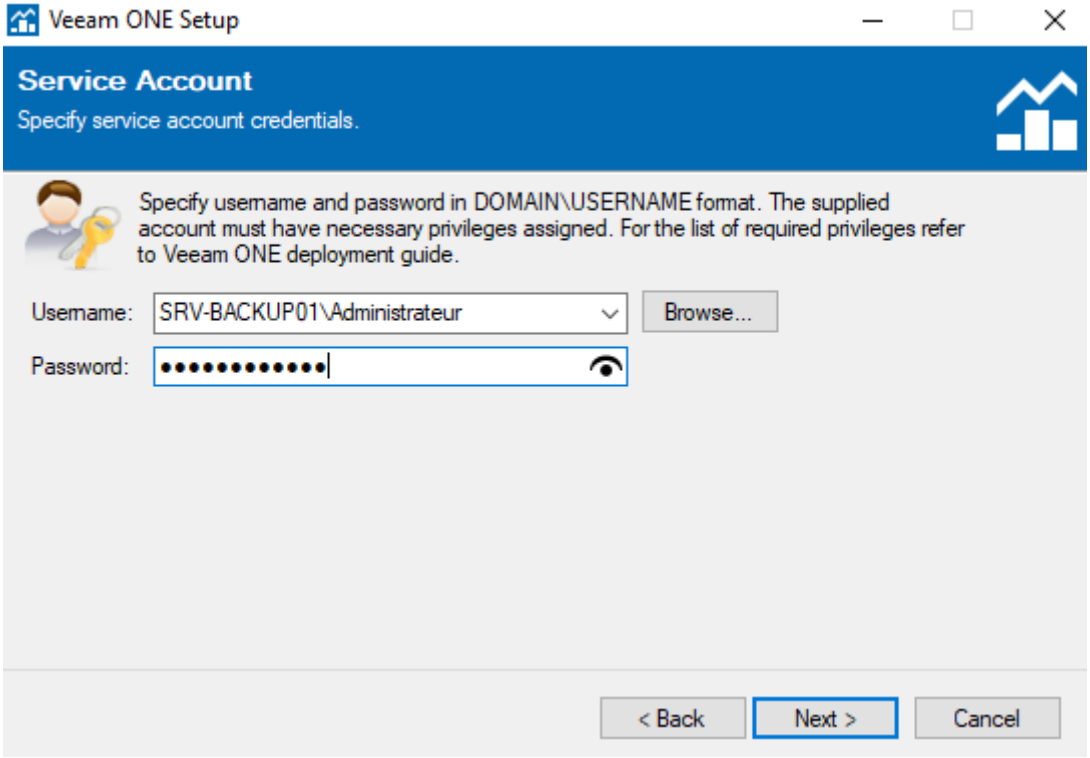

Si l'on a un serveur SQL dédié, on peut l'utiliser.

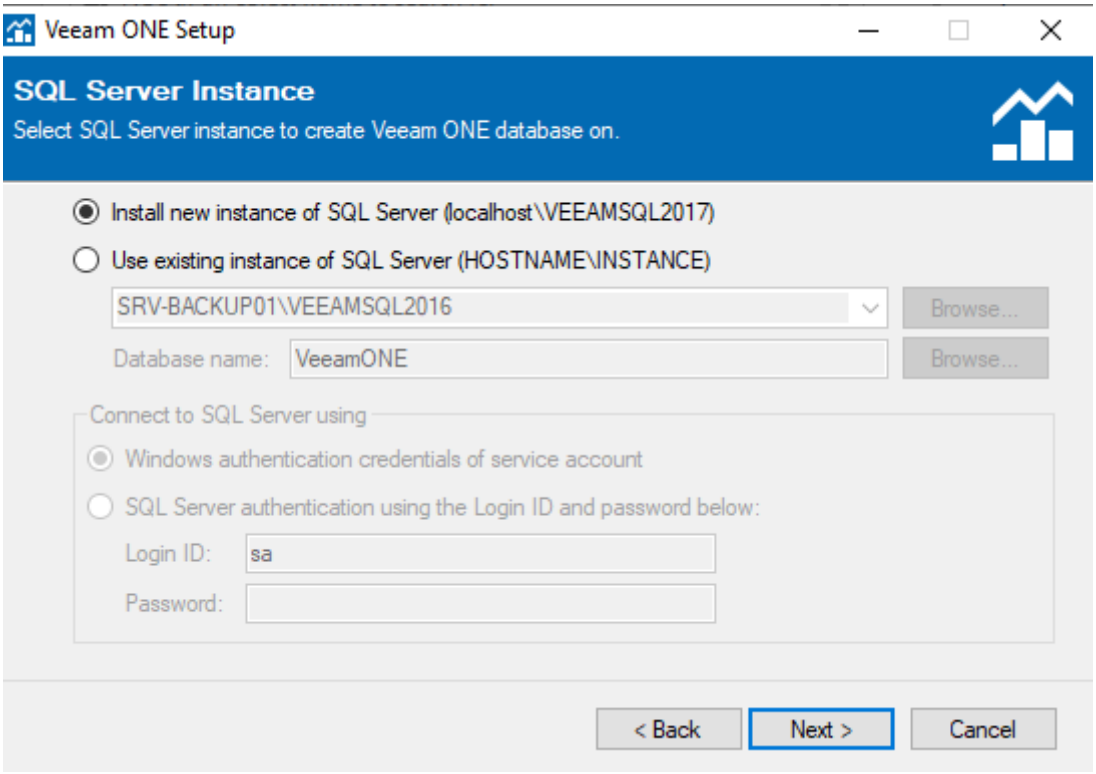

Si on a une licence, on peut la rentrer ici.

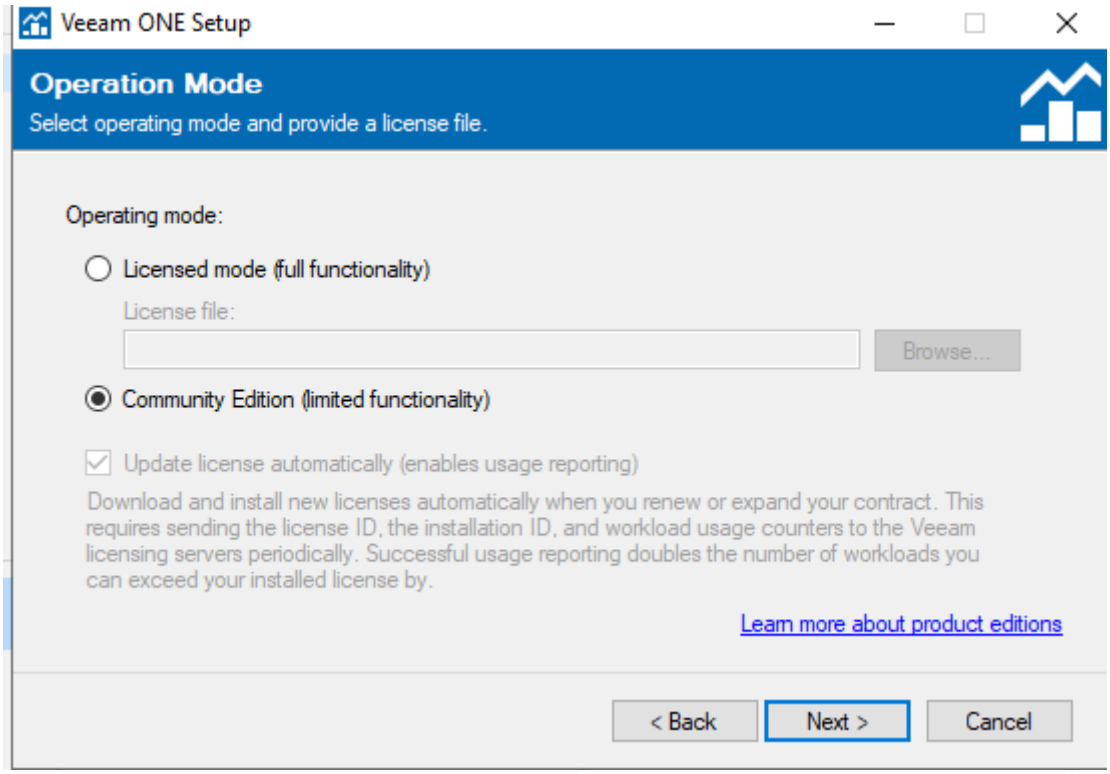

On peut utiliser un certificat existant ou en créer un (auto-signé).

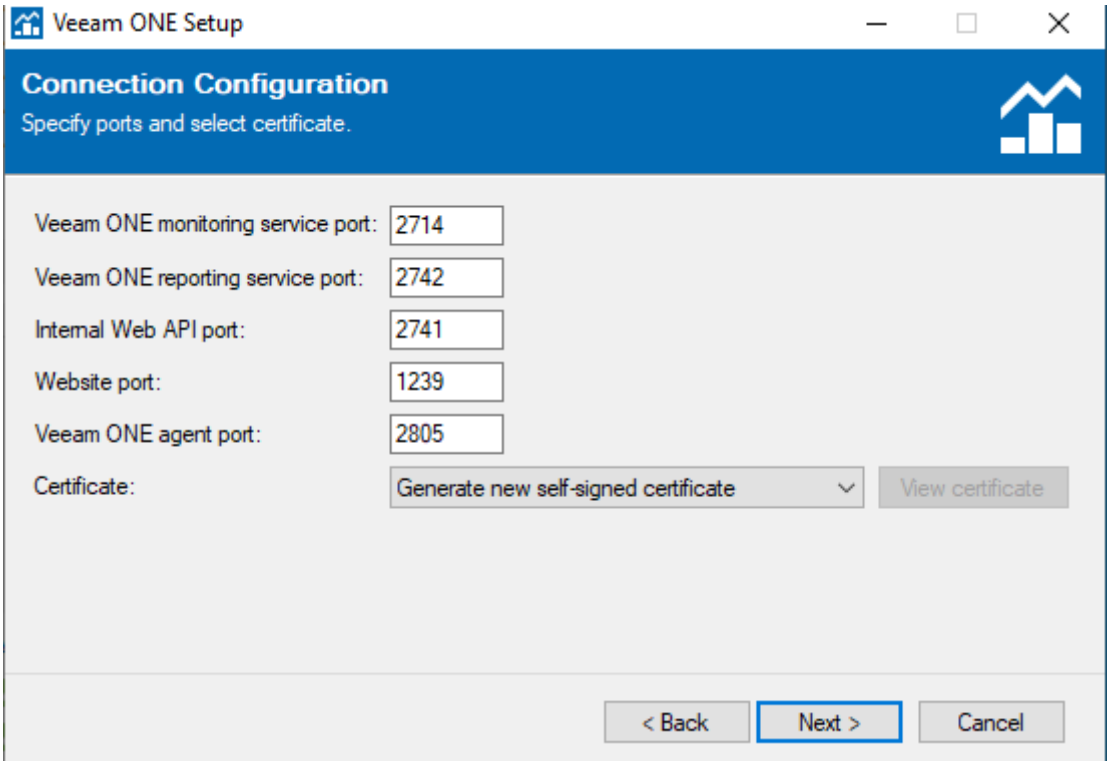

On définit le chemin du cache.

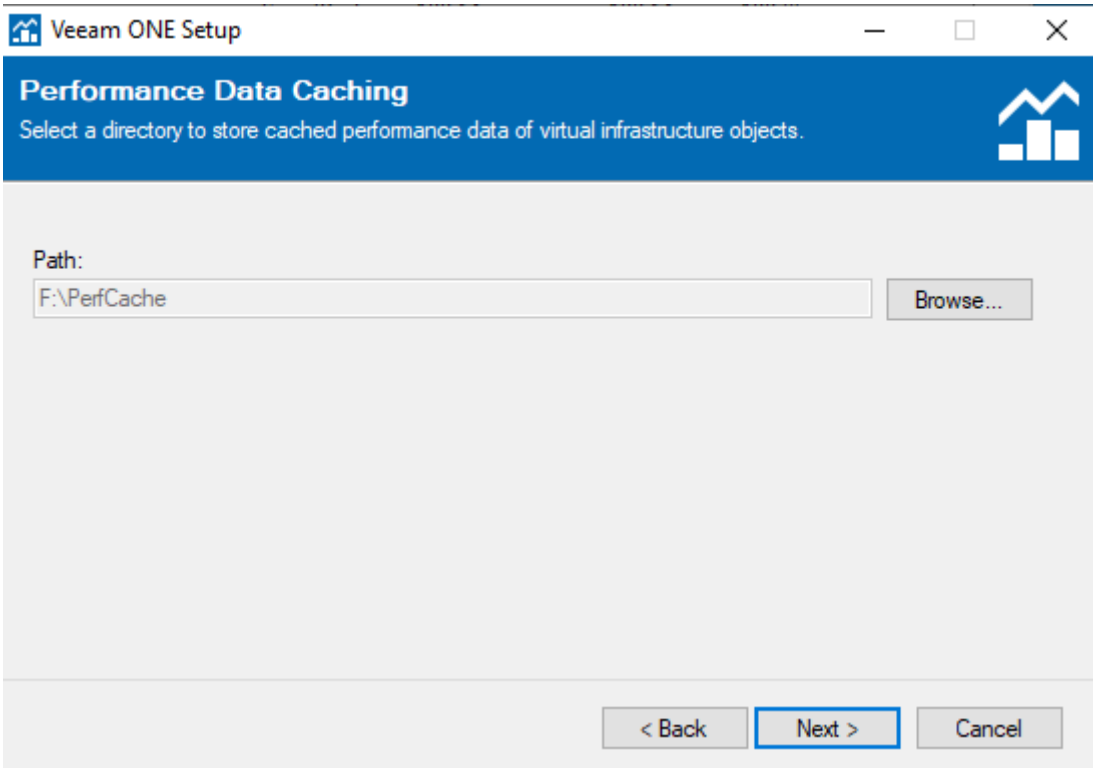

On peut choisir le mode de récupération de données.

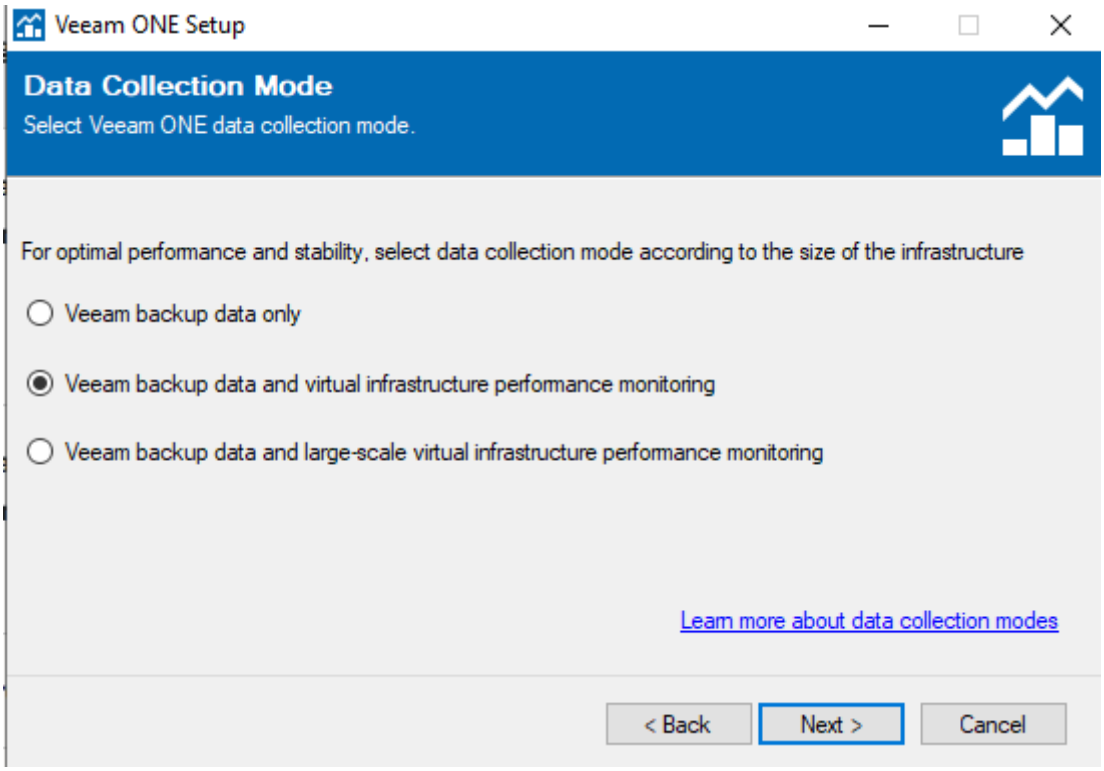

On vérifie et on clique sur "Install".

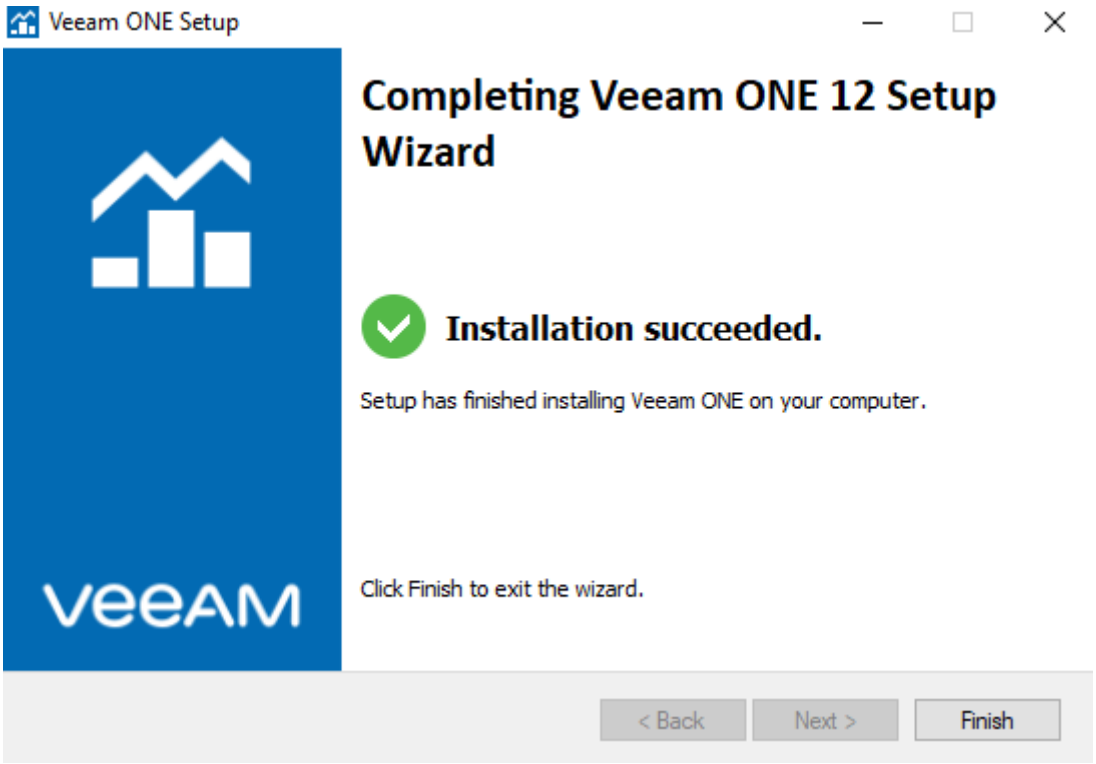

Un redémarrage est demandé.